Los Diez Mandamientos

Introducción

La lección de esta semana cubrirá la recepción de los Diez Mandamientos. Los pasajes se encuentran en Éxodo 19: 1 a 20; Éxodo 24: 1 a 24; y Éxodo 31:18. Los puntos de enfoque son:

- Dios nos da reglas para protegernos y ayudarnos.
- Las leyes nos enseñan lo correcto de lo incorrecto.
- Dios es santo.
- A través de los Diez Mandamientos, Dios proporcionó pautas:
    1. Para la interacción consigo mismo.
    2. Para la interacción con otras personas.

Video playlist

Guía de la lección

Dios dio órdenes como fundamento de la vida del pueblo de Israel. Señale que Dios nos da sus leyes para protegernos y también ayudarnos, porque quiere lo mejor para nosotros. Él no solo les da restricciones sobre nosotros, sino porque Dios quiere lo mejor para su pueblo.

Hable acerca de las leyes o normas que tenemos hoy. ¿Qué reglas piensa el niño que son buenas? ¿Qué reglas haría él?

Pregúntele al niño si alguna vez incumplió una regla y la lamentó. Haga un juego con el niño. El tic-tac-toe sería bueno. Para el primer juego, siga las reglas. Para el segundo juego, permita que el niño invente reglas. Para el tercer juego, usted inventará las reglas y tomará varios turnos seguidos para ganar. Pregúntele al niño si seguir las reglas hizo que el juego fuera más divertido o menos divertido.

Puedes hacer un juego con autos para mostrar algunas leyes de carreteras comunes. Muéstrele al niño lo que sucede si los autos ignoran las luces rojas. Señale que las personas pueden lastimarse cuando no obedecen la ley. Use esto para ilustrar que necesitamos obedecer la ley de Dios o nos lastimaremos. Explique que nunca podemos ser perfectos, pero Dios envió a Jesús a ser perfecto en nuestro nombre. Señale que los israelitas tuvieron que lavar su ropa, pero Jesús puede lavar nuestros corazones. Celebre que podemos llegar a ser perfectos cuando confiamos en Jesús.

Escoja una ley de las Escrituras que su hijo tenga dificultades para obedecer. Ore con el niño para pedirle a Jesús que lo ayude a obedecer las leyes de Dios.

© 2019 truewaykids.com

Juegos y actividades

La Búsqueda de los Señales de Seguridad

Camine por su vecindario y observe cualquier señal de seguridad que pueda encontrar.

Para más diversión, tome fotos de ellos en el camino. Se sorprenderá de cuántos verá una vez que comience.

Jugando con Autos de Juguete

Juegue con sus autos. Hable con su hijo sobre las señales de tránsito y las reglas y cómo están allí para mantener a todos a salvo.

Recuérdeles que la regla de Dios es mantenernos a salvo.

Juego de semáforo

Es un juego fácil de jugar al aire libre o en casa. Los niños deben responder a diferentes colores.

Rojo - Parar

Naranja - caminar

Verde- correteando

Es una forma divertida de enseñar colores y aprender sobre reglas.

© 2019 truewaykids.com

Los Diez Mandamientos

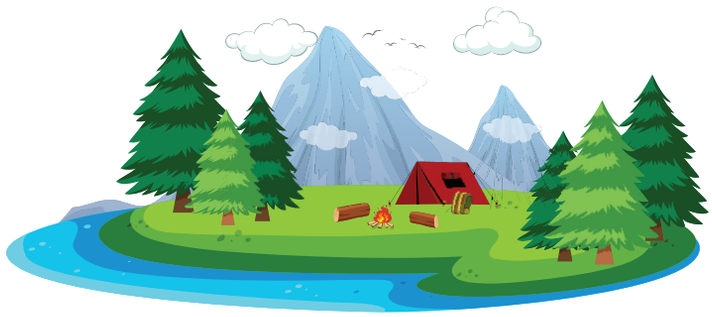

Después de que Dios liberó a Israel de los egipcios, la gente comenzó a viajar hacia la nueva tierra que Dios había prometido darles. Después de tres meses, llegaron al monte Sinaí.

Moisés subió a la montaña, y Dios le habló y le dijo a Moisés qué decirle a Israel. “Has visto todas las cosas poderosas que puedo hacer. Obedéceme completamente y serás mi gente especial.

Moisés regresó a Israel y les dijo todo lo que Dios había dicho. La gente dijo: "Haremos todo lo que Dios ha mandado".

Moisés le dijo a Dios que ellos lo obedecerían.

Dios dijo: “Dile a la gente que se prepare. Necesitan lavar su ropa y estar limpios. Soy santo”. La gente se lavó y se limpió para prepararse.
En la mañana del tercer día, una nube espesa cubrió la montaña. Truenos y relámpagos sacudieron el cielo. Sonó una poderosa trompeta. Todos temblaron ante la majestad de Dios.

© 2019 truewaykids.com

Moisés los condujo al pie de la montaña. El sonido de la trompeta se hizo más y más fuerte. El Señor descendió sobre la montaña en llamas y el humo se hinchó.

Dios llamó a Moisés para que llegara a la cima de la montaña. Dios comenzó a decirle a Moisés todas las leyes que había hecho. Para que pudieran vivir la mejor vida que Dios quería para ellos.

Cuando la gente vio todos los truenos, relámpagos y humo, tuvieron mucho miedo. Moisés dijo: “No temas. Dios te está probando para que el temor de Dios te impida que peques”.

Entonces Moisés regresó a la montaña para escuchar todas las leyes que Dios había creado. Moisés regresó a la gente para decirles todos los mandamientos y escribir todo lo que Dios le había dicho.

La gente escuchó lo que Dios había mandado y dijo: "Obedeceremos".

Moisés regresó a la montaña y se quedó allí durante cuarenta días y cuarenta noches. Dios le dio muchas más leyes que la gente necesitaba obedecer.

Dios terminó de hablar con Moisés y le dio las tablas de piedra inscritas con el dedo de Dios.

Estas leyes mostrarían a Israel lo correcto de lo incorrecto.

© 2019 truewaykids.com

Equipo de seguridad

Haz una línea para dibujar el equipo de seguridad correcto con la persona adecuada.

© 2019 truewaykids.com

Establecer reglas

Piensa en una buena regla para los siguientes lugares

Regla

Regla

Regla

Regla

© 2019 truewaykids.com

Los Números de 1 a 10

Une los números con los dados

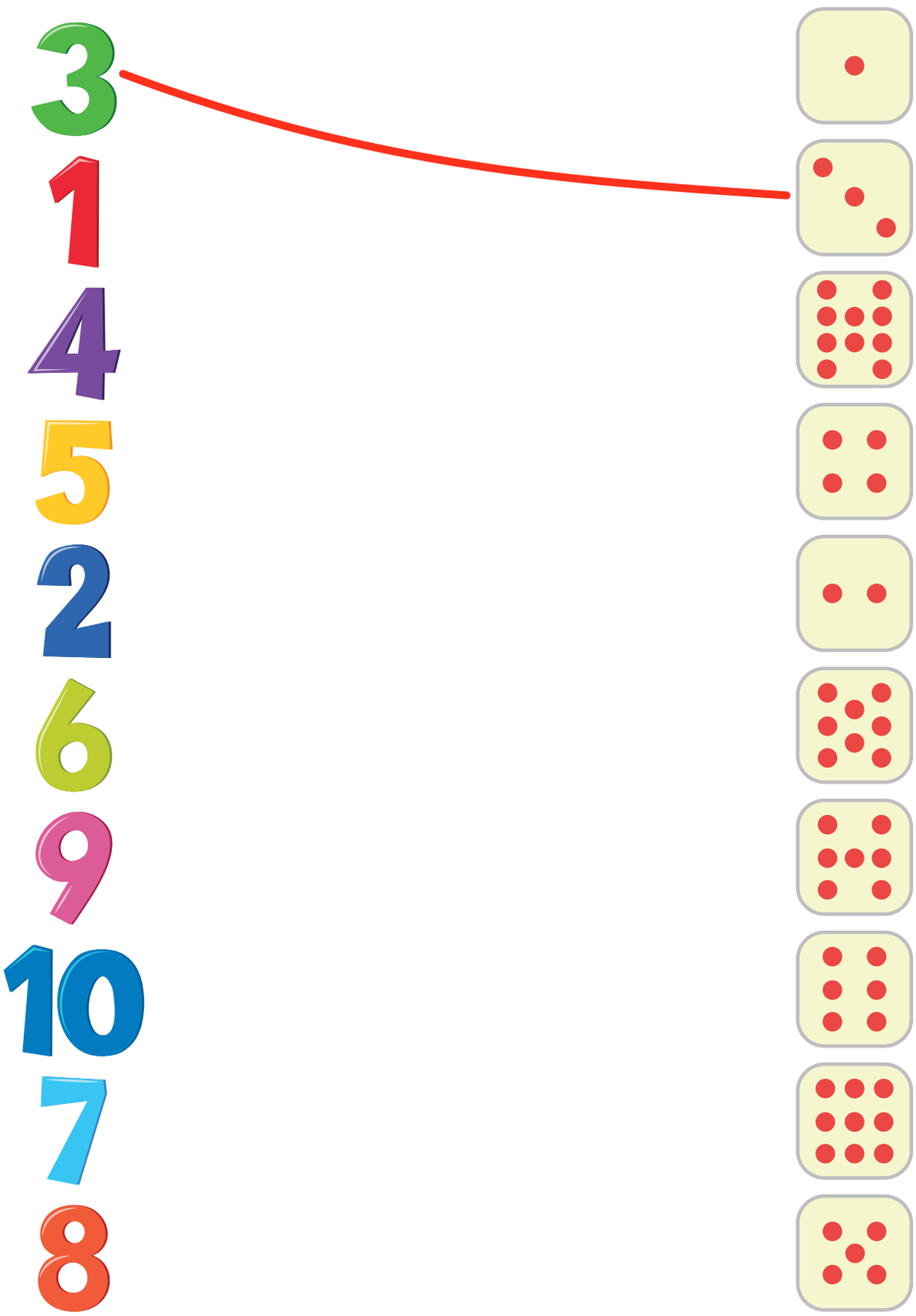

© 2019 truewaykids.com

Los Diez Mandamientos
La Manualidad de los Señales de tráfico

NECESITARÁ:

Plantilla de la muestra

10 palos de helado

Pegamento

Tijeras

Arcilla que seca al aire

Qué hacer:

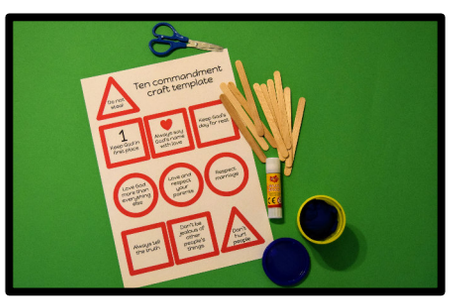

Imprima la plantilla y recoja las cosas para hacer la manualidad.

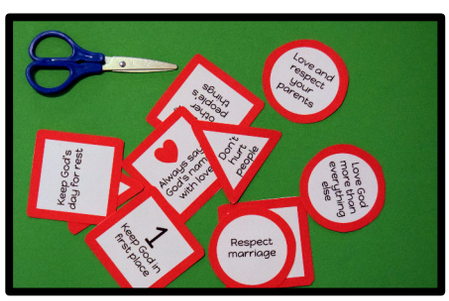

Recorte las señales.

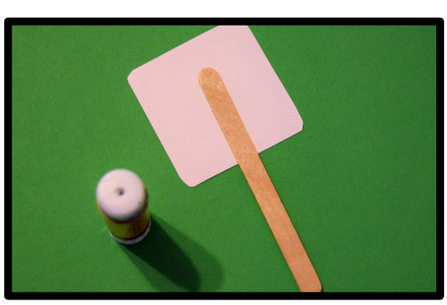

Péguelos en palos de helado. Asegúrese de que estén orientados de la manera correcta.

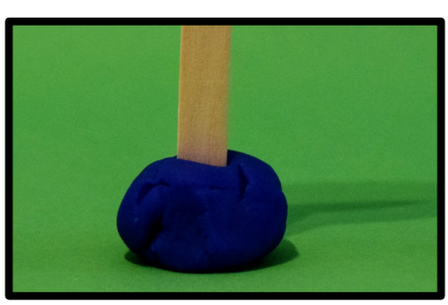

Haga pequeñas bolas de arcilla y empuje palos hacia adentro.

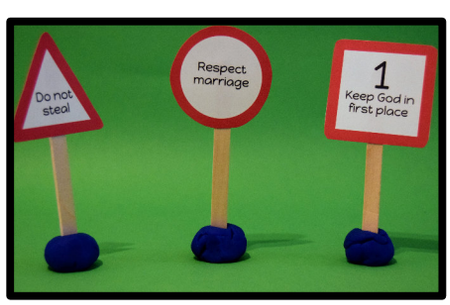

Si usa arcilla que seca al aire, déjelo secar.

© 2019 truewaykids.com

La Manualidad de los Diez Mandamientos

No robes

1

Mantén a Dios en primer lugar

Siempre di el nombre de Dios con amor

Guarda el día de Dios para descansar

Ama a Dios más que a todo los demás

Ama y respeta a tus padres

Respeta al matrimonio

Siempre di la verdad

No seas celoso de las cosas de otras personas

No lastimes a la gente

© 2019 truewaykids.com

Ama a Dios más que a todo lo demás

Mantén a Dios en primer lugar

Siempre di el nombre de Dios con amor

Guarda el día de Dios para descansar

Ama y respeta a tus padres

No lastimes a la gente

Respeta al matrimonio

No robes

Siempre di la verdad

No seas celoso de las cosas de otras personas

Frota sobre una piedra con un crayón gris para crear un efecto de piedra.

© 2019 trueWAYkids.com